

PISA
DESARROLLADORA
INMOBILIARIA

25 ANIVERSARIO



MOLINOS RESIDENCIAL

By:



*Imagen ilustrativa

ATLIXCO

UN ENTORNO EXCEPCIONAL



ALBERCA



CANCHA DE PADEL



GINNASIO



10 MIN. DEL
ZÓCALO



DISTRIBUCIÓN

PLANTA BAJA

- Sala
- Comedor
- Cocina
- Alacena
- Patio de servicio
- Vestíbulo
- 1/2 Baño completo
- Cochera para 2 autos
- Patio posterior

 **TERRENO: VARIEDAD DE MEDIDAS**

 **CONSTRUCCIÓN: 99.95 M2**



*Imagen ilustrativa

DISTRIBUCIÓN

PLANTA ALTA (3 RECÁMARAS)

- Recámara principal con Baño completo
- 2 Recámaras secundarias
- 1 Baño completo compartido
- Vestíbulo

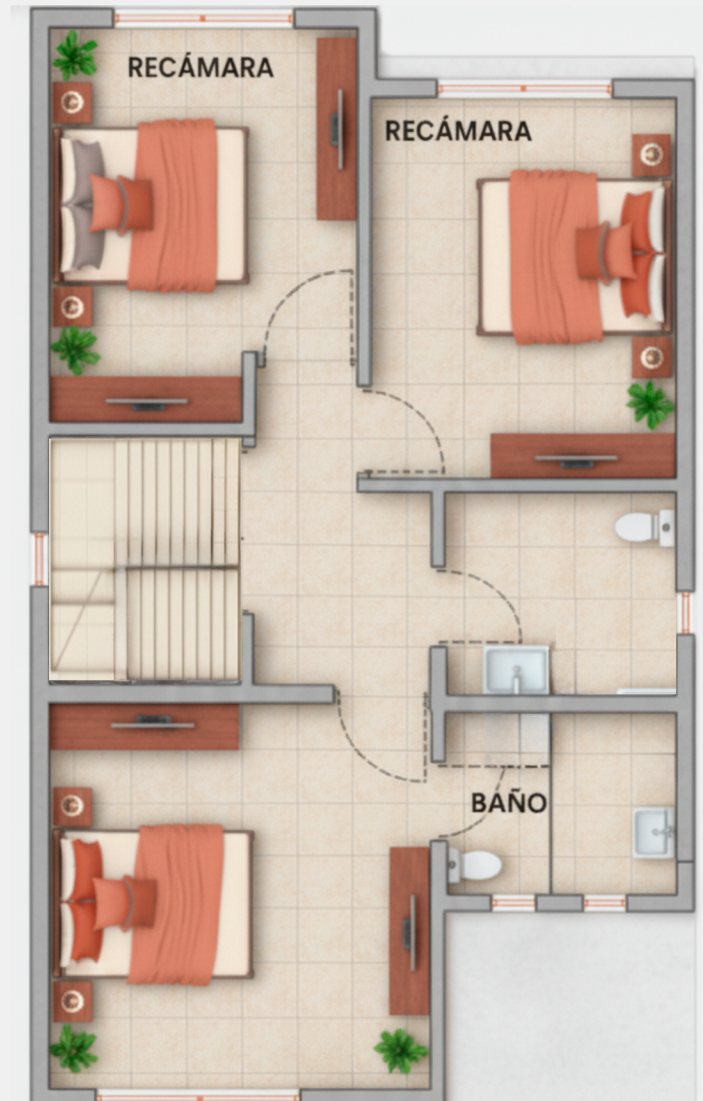

*Imagen Ilustrativa



MOLINOS RESIDENCIAL

TU CASA EN ATLIXCO

*La casa no se entrega amueblada *Equipamiento con costo extra

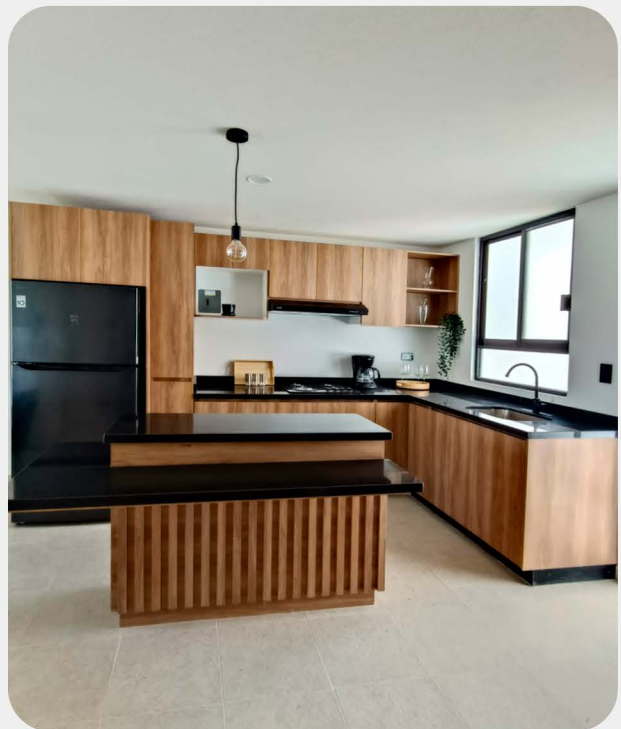
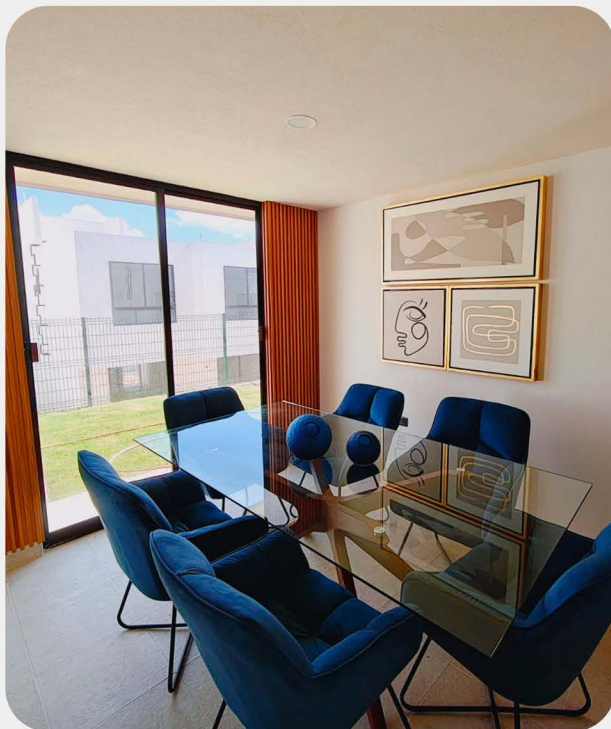



MOLINOS RESIDENCIAL

TU CASA EN ATLIXCO

¡Agrega estilo a tu nuevo hogar!



INCLUYE COCINA INTEGRAL BÁSICA

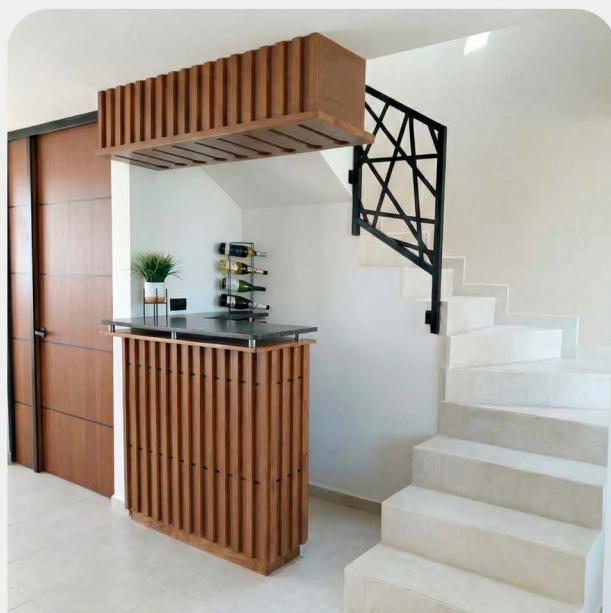

CAVA Y ALACENA

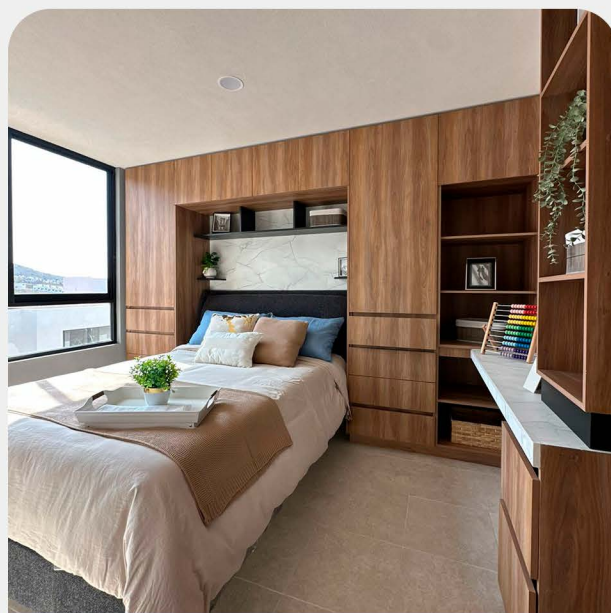

2 RECÁMARAS SECUNDARIAS

*La casa no se entrega amueblada *Equipamiento con costo extra



MOLINOS RESIDENCIAL

*La casa no se entrega amueblada *Equipamiento con costo extra



RECÁMARA PRINCIPAL CON BAÑO COMPLETO

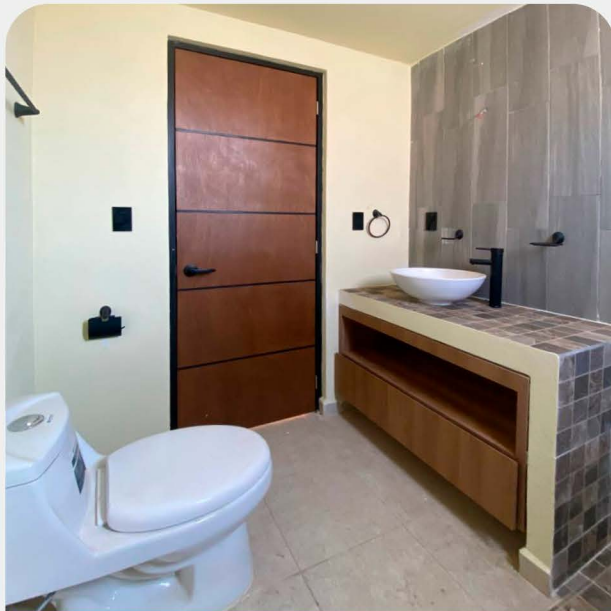

1 BAÑO COMPARTIDO

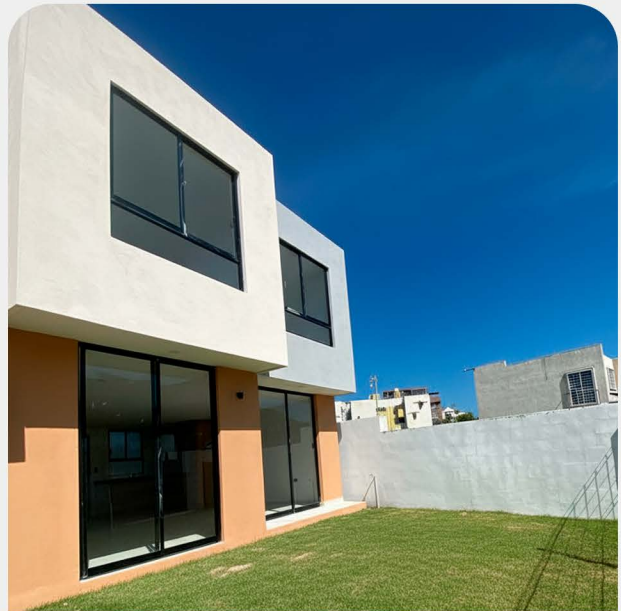



JARDÍN

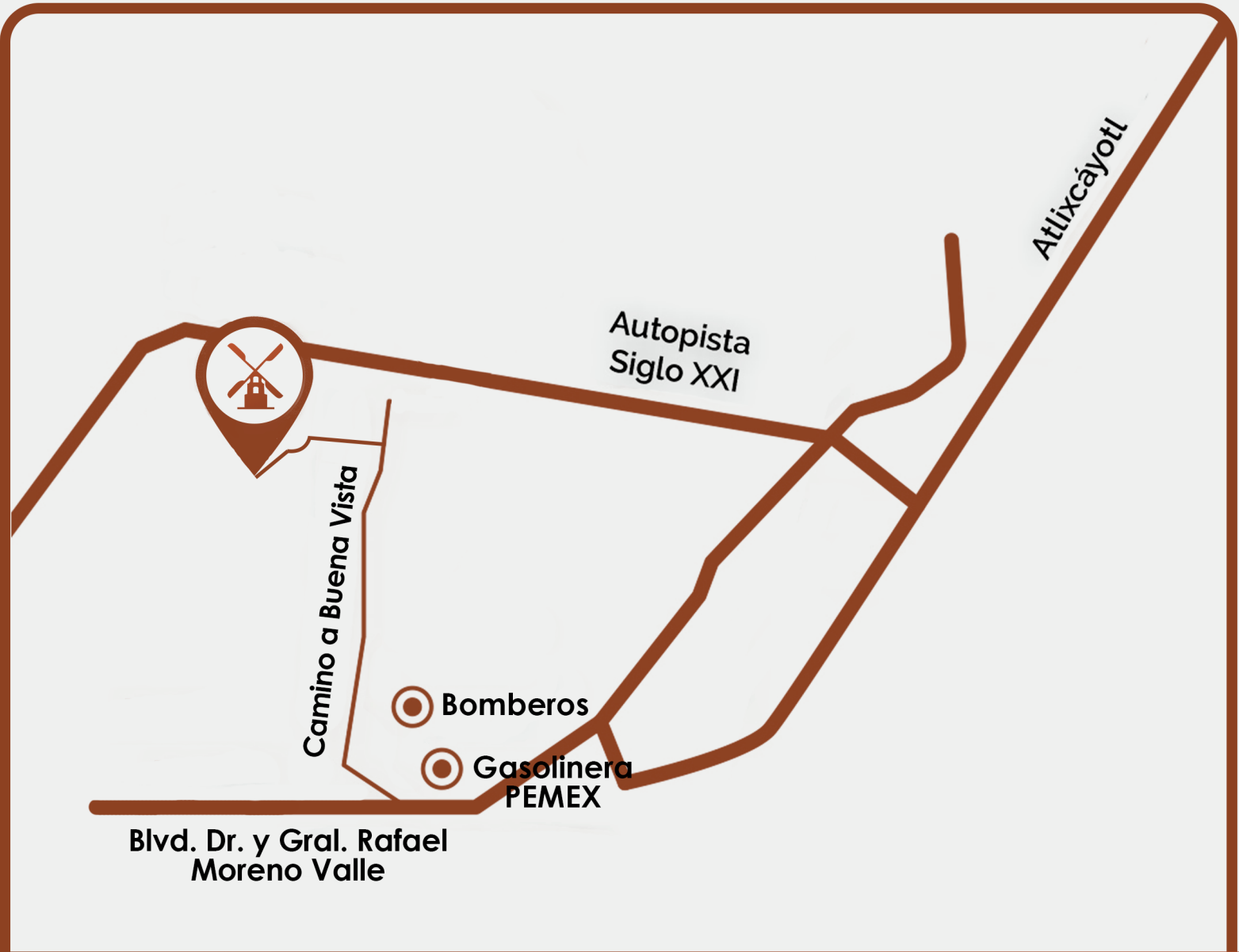

MOLINOS RESIDENCIAL



 222 932 39 99

 222 231 44 31 al 34

  @pisavende

PISA
DESARROLLADORA
INMOBILIARIA



info@pisavende.com.mx
www.pisavende.com